

POHLED JIŽNÍ

M 1:100

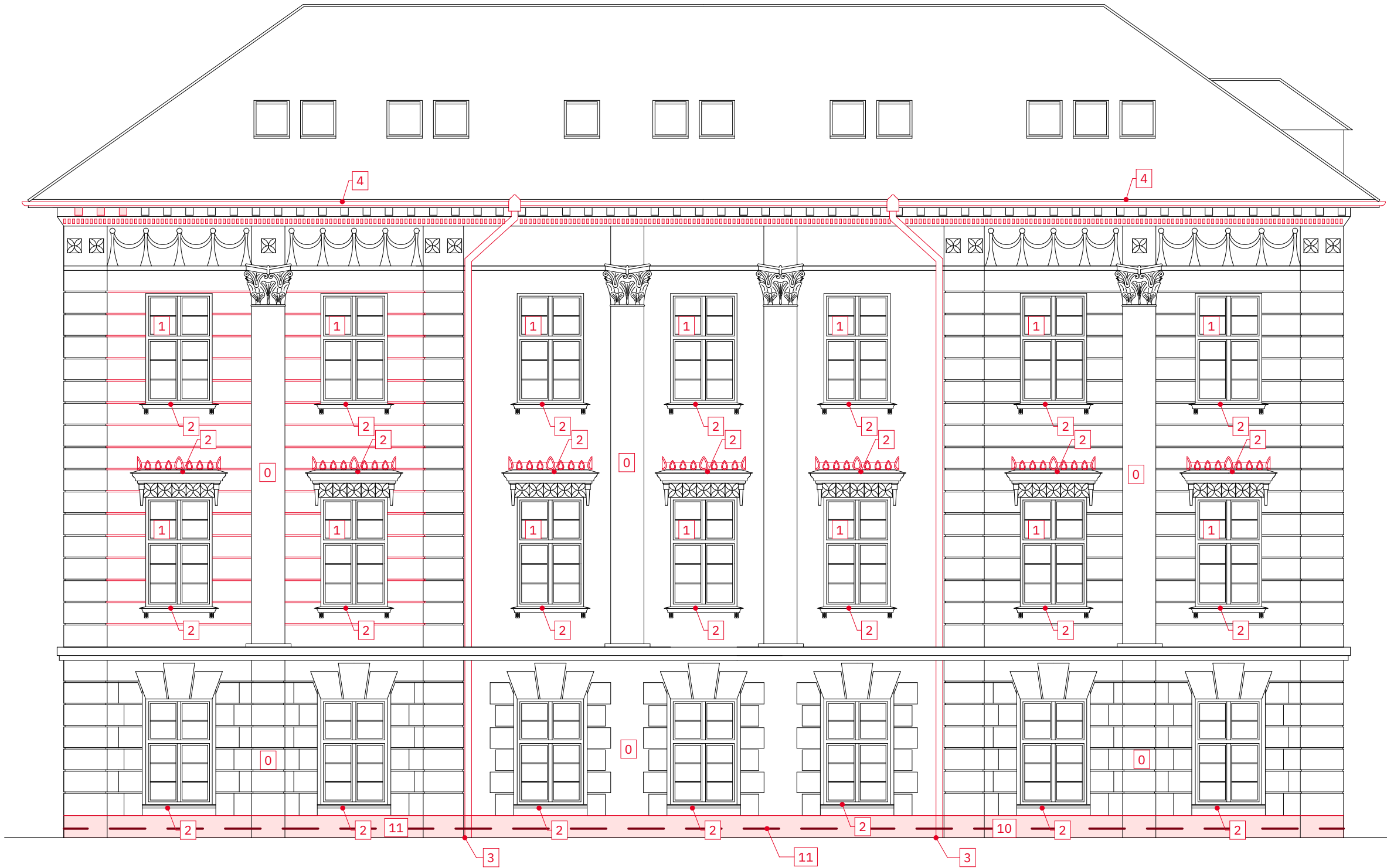

LEGENDA NAVRŽENÝCH ÚPRAV A PRACÍ

- 0

NOVÁ FASÁDA

Původní omítka a štukatérské prvky, které jsou ve špatném stavu, budou odstraněny a bude provedeno nové vyrovnání stěn, souvrství omítky, štukatérských prvků a nanesení nové barvy dle výběru investora. Detaily výzdoby na základě příložených fotografií.
- 1

NÁTĚR VÝPLNÍ OTVORŮ

Výplně otvorů budou obroušeny a případně zrestaurovány. Bude provedeno nové souvrství základního nátěru a finálního povrchového nátěru v odstínu hnědém, např. ořech.
- 2

NOVÉ OPLECHOVÁNÍ

Stávající klempířské prvky parapetů, oplechování atp. budou v rámci renovace fasády objektu odstraněny. Při kompletačních a finálních pracích na fasádě bude osazeno nové oplechování z měděného plechu.
- 3

NOVÉ DEŠŤOVÉ SVODY

Stávající svody vč. kotlíků budou v rámci renovace fasády objektu odstraněny. Při kompletačních a finálních pracích na fasádě budou osazeny nové z měděného plechu. Cca 2m nad úroveň U.T.bude svod proveden z litiny.
- 4

NOVÉ DEŠŤOVÉ ŽLABY

Stávající žlaby budou v rámci renovace fasády objektu odstraněny. Při kompletačních a finálních pracích na fasádě budou osazeny nové z měděného plechu.
- 5

NOVÁ DVÍŘKA

Výměna stávajících krycích dvířek hlavních uzávěrů, měřidel, atp. za nová, svým vzhledem vyhovujícím k budoucímu vzhledu budovy. Například řemeslná kovářská výroba.
- 6

NOVÉ OPLECHOVÁNÍ

Stávající klempířské prvky, oplechování říms budou v rámci renovace fasády objektu odstraněny. Při kompletačních a finálních pracích na fasádě bude osazeno nové oplechování z měděného plechu.
- 7

RENOVACE PŮVODNÍHO ZNAKU

Stávající neúplné zhlaví znaku města Jihlava bude dozděno a zrenovováno do původních hodnot na základě dobových fotografií.
- 8

VÝMĚNA OKEN A DVEŘÍ

Okna, případně dveře budou vybourána a osazena nová, dřevěná s izolačním zasklením pomocí trojskla. Barva hnědá. Okna budou opatřena novými měděnými parapety.
- 9

ČIŠTĚNÍ DEŠŤ. KANAL.

Stávající čisticí kusy (gajgry) bude nutné zkontrolovat a vyčistit.
- 10

RENOVACE SOKLOVÉHO ZDIVA

Soklové kamenné zdivo bude očištěno například pískováním a nově vyspárováno. V případě soklu, kde se nachází cementová omítka, tak tam bude omítka odstraněna a provedena vhodná nová soklová povrchová úprava. V případě, že se pod omítkou bude nacházet též kamenný sokl, bude sokl přiznán a zrenovován.
- 11

SANACE VZLÍNAJÍCÍ VLHKOSTI

V úrovni stávající čisté podlahy bude provedeno opatření proti vzlínající vlhkosti anásledné degradaci konstrukce a omítek. Opatření je navrženo v podobě vrážení nerezových plechů do ložné spáry obvodového zdiva. Toto opatření je možné aplikovat pouze do maximální tl. zdiva 1,0m. V místech, kde se bude nacházet větší tloušťka obvodového zdiva, bude použita tlaková injektáž zdiva, která vytvoří tzv. "infuzní clonu". Více o těchto technologiích v průvodní zprávě k této studii.
- 12

OPRAVA OMÍTKY

Dvorní zídka kolem nádvoří bude opravena v podobě nové omítkoviny. Lokální trhliny budou případně sešity / stehovány helikální výztuží a cementovou nebo pryskyřičnou zálivkou.

DRUH PRÁCE		STUDIE ZÁMĚRU		 ATELIER spol.s r.o. IČO: 18197621 BRNĚNSKÁ 48, 586 01 JIHLAVA																																																																						
VYPRACOVAL	ING. FILIP NEUWIRTH	projektant pozemních staveb		<table><tr><td>ČÍSLO PARÉ</td><td>1</td><td>2</td><td>3</td><td>4</td><td>5</td><td>6</td><td>7</td><td>8</td></tr><tr><td colspan="2">FORMÁT</td><td colspan="7"></td></tr><tr><td colspan="2">DATUM</td><td colspan="7">20.06.2024</td></tr><tr><td colspan="2">STUPEŇ PD</td><td colspan="7">STUDIE</td></tr><tr><td colspan="2">Č. ZAKÁZKY</td><td colspan="7">P1117/2024</td></tr><tr><td colspan="2">MĚŘÍTKO</td><td colspan="7">M 1:100</td></tr><tr><td colspan="2">Č. VÝKRESU</td><td colspan="7">1.04</td></tr></table>								ČÍSLO PARÉ	1	2	3	4	5	6	7	8	FORMÁT									DATUM		20.06.2024							STUPEŇ PD		STUDIE							Č. ZAKÁZKY		P1117/2024							MĚŘÍTKO		M 1:100							Č. VÝKRESU		1.04						
ČÍSLO PARÉ	1	2	3									4	5	6	7	8																																																										
FORMÁT																																																																										
DATUM		20.06.2024																																																																								
STUPEŇ PD		STUDIE																																																																								
Č. ZAKÁZKY		P1117/2024																																																																								
MĚŘÍTKO		M 1:100																																																																								
Č. VÝKRESU		1.04																																																																								
ZODP. PROJEKTANT	ING. SLAVOMÍR LANGMAJER	ČKAIT   1000734																																																																								
OBJEDNATEL	OA, VOŠZ a SZŠ, SOŠS JIHLAVA, KAROLÍNY SVĚTLÉ 2, 588 01 JIHLAVA																																																																									
MÍSTO STAVBY	NÁM. SVOBODY 127/1, 586 01 JIHLAVA, parc.č. 201, k.ú. JIHLAVA, S.Ú JIHLAVA																																																																									
NÁZEV STAVBY	OPRAVA FASÁDY BUDOVY OA JIHLAVA, NÁMĚSTÍ SVOBODY 1																																																																									
STAVEBNÍ OBJEKT	SO 01		610x297 / 3x A4																																																																							
ČÁST DOKUMEN.	1 - STUDIE - NAVRHOVANÝ STAV																																																																									
NÁZEV: POHLED JIŽNÍ																																																																										